第九千七百七十五號

叻報

The "Lat Pau" Chinese Daily Newspaper.

Telephone 330.　電話三百三十號

本館在哥勞實街門牌十一號

PRINTED AND PUBLISHED FOR THE PROPRIETOR BY YEAP KWEE HOON AT NO. 11 CROSS STREET, SINGAPORE.

PALLADIUM THEATRE.

啟者特字通知巴勝黏乃新設戲園坐落爲節律與東陵巴風相對此園建設大半爲演影戲而成茲由然花里月廿二號拜四夜起每夜八點開門九點開演影戲茲有極好之劇本三四齣每夜影演以供　諸君快睹久已定卑不啡里月十八號拜三特演日戲以便童子來觀是日五點開演各號椅位童子均收半價本園所定規則乃是各種人在園內皆得平等之權利及所設椅位電火電扇等一如現在英京之大戲園又本園位價較之他家更廉伏望　諸君勿吝小費而失此機會來觀現有之精美戲園爲禱　諸君有欲先購入場券者請赴土庫街嚴緻申公司隔鄰摩直里公司採購每日由十點起售至五點止夜在刎勝士嗎沙律許公司出售每日由下午五點起至又九點止茲將價值列左

官位六椅銀十元　官位每椅一元五角
頭號位收銀一元　二號位收銀五角
三號位收銀二角半

英一千九百一十四年正月十五號　戲園東人力士多士謹啟

ALHAMBRA

鷄闌嗎勝影戲廣告

啟者特字通知　諸君共鑒本班由亦不里月一號起遷往鄰屋爲戲場而仍由美芝律出入因爲本班主人急欲在于現在原址建成新屋之故現在暫用之戲場凡關各號椅位皆設電燈電扇其路雖由美芝律出入而特別鋪蓋不慮泥濘當天雨時摩多車馬車乎亦由美芝律入直至本班大門而出美女律凡關官位一號二號三號皆設有新到新式可開可合之交椅其餘二角半及一角之椅位亦已另換新椅利便異常　茲本班定於廿五號即本禮拜六晚起開演新戲名曰減力此戲甚久計有五捲之多同演者二十二人其妙處不能言喻冉此戲不過在坡開演六晚即將他遷　諸君有賞奇之癖者祈早惠臨幸勿交臂失之也

官位每椅銀二元　留存位每位一元半
一號位收銀一元　二號位收銀五角
三號位收銀二角半　四號位收銀一角

英一千九百一十六年八月一號
小坡電影戲班鷄闌嗎勝謹啟

R. & J. HILL LIMITED, LONDON.

Purveyors to the House of Lords.　Contractors to the British Admiralty.

ESTABLISHED OVER 130 YEARS.
TOBACCO AND CIGARETETS.

英京亞呂底希有限公司之烟及烟枝經已設立一百三十年

項上一號奧施亞匿之尾威島烟枝每罐五十枝此種著名標頭之烟枝天下市場馳名第一諸君若經一試則必思時常購用

此標乃是特別奧施亞匿之尾威島烟枝每包十枝此種煙枝論其價值等級氣味并無他標可比

此種亞渣標之煙枝每包二十枝論其價廉等級係在市場第一

此公司煙及煙枝乃係常供上議院購用及奉供英國海軍衙門而在本坡各華人商店均有發售

大英一千九百一十三年十二月一號

OBTAINABLE FROM ALL DEALERS.
H. WOLSKEL & Co. SOLE AGENTS.

減價廣告

啟者敝老號宜香島龍茶條雅潔氣味淸香久已中外通行茲爲擴購茶葉起見再製玉花名種名爲芳香宜祀親運到叻滑售志在馳名不計現利每件照本廿元特減爲八折發售處仍在山仔頂陳生利內　諸君光顧幸乞移玉無任歡迎之至此佈

民國三年四月十五日
西歷一千九百一十四年五月九號　蔡宜香謹啟

新遷廣告

本號前住十八溪墘門牌四十一號現爲擴充商業起見已自本月初七日遷住本街門牌七十一號凡　光顧諸君有往來函件及各款貨物請留七十一號門牌庶不致悞特此佈聞

中華民國三年甲寅九月初八日　陳萬成順號啟

代論

美博士李佳白呈袁總統請復自治國會文

爲陳管見。請復自治兩議會。以固國本事。竊佳白生長美洲。久居中土。不自量度。思效涓埃。三十年來。猶此誠悃。茲因貴國本根之計。思貢個人一得之愚。雖明知凡所欲陳。早經洞鑒。或正在參政籌議之中。第思任野之見聞。或足以仰補高深於萬一。不辭固陋。謹略陳之。竊維國無論君主共和。政無論專制立憲。當其開創之際。每慮統一之難。故非鞏固中央。必不足以收統一之效。民國草創。三載於茲。大總統擘畫周詳。神謨獨運。凡所以綱理萬幾者。要無非爲鞏固中央。統一全國起見。今幸基礎已立。綱紀漸張。薄海人民。喁喁望治。竊非大總統之宏謀偉略。安得至此。第國家既經一番之大改革。人民必有一種之新希望。若不於根本上籌其治安。恐仍於根本上發生危險。是故鞏固中央之手續。既於此得告成功。則發舒全體之效能。當於此即爲開始。自治制度。與代議政治者。立憲國之本體。尤共和國之要素也。

大總統既力謀治權之統一於前。尤宜謀民志之統一於後。則恢復自治制。與國會制。此其時矣。蓋以非此則無以剛立憲共和之名。即無以收統一民志之效。內無以舒民氣而長團結之力。外無以揚國譽而弭窺伺之心。此佳白揆時度勢。竊以爲今日實有恢復自治制與國會制之必要也。風聞自治制正在修改。佳白遊在南省。無由詳悉。惟念實國經濟竭蹶。竊措維艱。竊以爲爲節省經費。順洽輿情起見。莫如屬自治制於商會中。中國各地方。無論省會城鎮。久已莫不有商會之成立。蓋董其事者。盡爲商界所推舉。然亦多爲衆望所孚。誠使斟酌其間。就各地方商會所原有之董事會。再按選舉法。另選商界外各界自治議員若干員。以附麗於商會中。俾其擔負自治之責。如此則經費有着。而手續不繁。新舊交融。而輿情亦順。似於自治前途。大有裨益。至國會制。關係國家命脈。尤非穩健不爲功。佳白竊以爲以中國版圖之大。戶口之繁。實不可無如前清諮議局。或前時省議會之組織。以爲之階級。其選舉法。亦可參酌諮議局省議會之舊。由人民直接選舉。第人數無取乎多。可視各省戶口之多寡。以爲比例。大率以一百至二百人爲限。蓋以本省之人。議本省之事。見聞較確。信託亦深。於以上承國會　下接自治會。實爲居間必要之機關也。既有此項機關之設立。則國會應有之民選議員。即當以此爲從出之途。而從事組織。其議額亦惟其慎。不惟其多。藉以爲國會之主體。第人民直接選舉國會議員權。可做美民直接選舉上議員之法。暫行從緩。蓋美國雖爲共和之先進。國會之立。已百數十年。然而於今纔許人民直接選舉上議院員。華民既先有直接選舉省議會員之權。於取得國會議員選舉權。固無庸亟亟也。至省會之選舉法。固應取嚴格主義。然要不可以別一宗教之故。而與以限制。致貽人以不廣之譏。亦不可以舊日黨派之嫌。而終懷猜疑。致絕人以自新之路。是尤爲調和宣視之要著。而必不可以或少者。其他各項被選資格。前清成法之可採者。大抵居十之七八。取而損益之。固未見有若何之危險也。此佳日以爲今日如實行恢復自治制與國會制。又日仿照成法酌是變通之必要也。（未完）

命令

十月十七日大總統策令

○洋員丁恩給予二等嘉禾章此令

○又令外交部呈請任命談國楫兼署奉天安東交涉員應照准此令

○又令教育部呈請將侯事兼任秘書陳任中免去兼職應照准此令

○又令教育部呈請任命劉文炳爲秘書應照准此令

○又令陸軍部呈請將汪壽山授爲陸軍二等軍需正史振宗授爲陸軍三等獸醫正應照准此令

○又令陸軍部呈請將李詩蔚授爲陸軍步兵少校應照准此令

○又令陸軍部呈請將沈廉安敬剛均授爲陸軍少兵少校周正誼加陸軍步兵少校銜應照准此令

十月十七日大總統申令

○部因近年征收釐稅及經手公款各員多有侵蝕嘗經定懲治及征收釐稅考取各條例公布在案茲據財政部呈臨清關監督安茂實到任已逾一年該關二年祿算數二十六萬八千餘元僅繳收十五萬餘元等語核計所虧在四成以上難保無侵蝕情弊應由嚴子究懲安茂實著照例行先褫職即由山東巡按使派員押解到省嚴行查辦如查有侵蝕在五千元以上即呈請由法院按例懲治以昭炯戒倘或扶同掩飾必當一併重究總之改革以來征收款項者往往視侵蝕爲固然股商民之脂膏無所不至耗國家之收入愈肆其貪此而不干究懲何以務財政而裕賴帑該巡按使務宜切實查辦勿稍徇隱以剛澄清蠹弊之意此令

本館專電

本館接十號呂打由央發來專電云德快艦哥力士參現被禁於東非洲德屬之呂非兒河中不能駛出因有德國運煤船於此河口被英艦擊沉以致碍其出路也目今英國快艦鐙淺發炮將該德艦轟擊惟因河濱林木深茂故不能悉該艦之損傷若何也

奄敦快艦被毀詳情電述

頃接督署發出通告曾本坡電報局司理人所接高電局發來要電內言奄敦攻擊檳榔島及其毀滅各情據云奄敦係於是日早六點鐘時行抵檳島當時係裝作四煙筒軼艦以帆布假作煙筒以圖掩人耳目也既到檳島即先進鋼甲小輪一艘三板二艘泊於島前井派軍官三員兵丁四十入駕之船中置有速環炮四門既到港口約閱十五分鐘久賂人乃相率登岸即向無綫電站攻入從以炸藥將其電杆及機車等毀壞乃復駛去是時雪梨快艦已聞信馳至奄敦即與之開戰初奄之炮向有准頭惟繼奄者即形慌亂全無規則未

COLUMB TYRES.

哥林打耶公司廣告

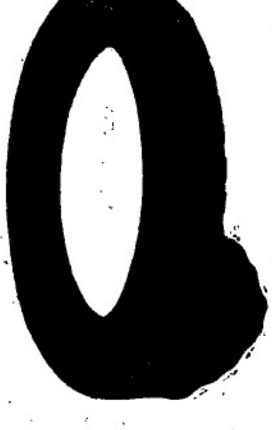

敬者本公司新設一寫字樓在於新嘉坡售賣摩打車 摩打單車 及脚踏車之樹乳輪等此輪名曰哥林樹乳輪其工料甚爲精美且價亦相宜 諸君有欲知其詳細者請向售賣樹乳輪之各店及摩打車出税處幷本公司駐紥實得力四州府 爪亞 蘇門荅臘 暹羅等處之代理人詢問或逕來本公司寫字樓內便可取其價單幷知其一切情形焉賜玉臨不勝厚幸再本公司設在勞民申律門牌五十一號德律風一千五百一十號併此佈告

英一千九百一十四年四月廿三號

哥林打耶公司謹啟

THE COLUMB TYRE Co. (Far East)

51, ROBINSON ROAD. TELEPHONE 1510.

SINGAPORE.

電車有限公司告白

敬者本公司特字通知 諸君知悉茲將早晚電車來往各段道路之時刻列下

第一段由丁律起至石叻門止 頭幫車每晨六点半由丁律開行 六点半由石叻門開行 尾幫車每夜十点五十分由丁律開行 十点五十四分由石叻門開行 以上之路每六分鐘有車一輛來往 每夜十一点半尾幫之車由石叻門開往電車公司經過惹勿里芝律及勿勝士𠯿沙律

第二段由丹戎巴葛起至牙籠止 頭幫車每晨六点四十四分由牙籠開行 六点四十八分由丹戎巴葛開行 尾幫車每夜十点四十四分由牙籠開行 十點三十二分由丹戎巴葛開行 以上之路每八分鐘有車一乘來往 每夜十一點一十六分鐘尾幫之車由牙籠開往電車公司經過勝灣拿實得力及實籠岡律各搭客乘坐此車欲往丹戎巴葛者可到勝灣拿實得力下車另搭他車便得而勝灣拿實得力之電車每夜十一點半鐘開行

第三段由丹戎巴葛起至勝灣拿實得力止 頭幫車每晨六點半鐘由丹戎巴葛開行 六點鐘由勝灣拿實得力開行 尾幫車每十一點五十六分由丹戎巴葛開行 十一點三十分由勝灣拿實得力開行以上之路每三分鐘有夜[illegible]一輛來往 每夜十二點尾幫之車由丹戎巴葛前往電車公司經過惹勿里芝律及勿勝士𠯿沙律

第四段由禮佛酒館起至巴耶里峇止 頭幫車每晨七點鐘由禮佛酒館開行 六點二十四分由巴耶里峇開行 尾幫車每夜十點二十八分由禮佛酒館開行 十一點零四分由巴耶里峇開行 以上之路每八分鐘有車一乘來往直至夜九点零四分爲止巳過此時則每十五分鐘有車一乘來往禮拜六日及禮拜日此路之車每八分鐘有車一乘來往直至十一点零四分止 此夜車由禮佛酒館開赴勝灣拿實得力乃十点四十四分 十一点 十一点一十六分 十一点二十四分 尾幫車每夜十一点二十四分由勝灣拿實得力前往電車公司 諸君購買車票祇能用在該路特此佈聞

英一千九百一十二年六月廿七號

電車有限公司謹啟

英國高路厘有限公司

超等馬人力車車輪樹膠条

商標 㸚號

CONNOLLYS'

"4 4 4"

RUBBER TYRES.

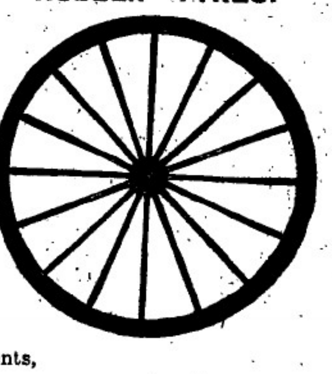

Sole Agents,

The Union Trading Company.

此車輪樹膠条本坡所沽人力車及馬車各大商店均有代售發行 諸君光顧幸留意焉

新架坡總代理人美隆洋行

英國美路有限公司

脚車 電脚車 發行

THE BEST MACHINE

The "Veloce"

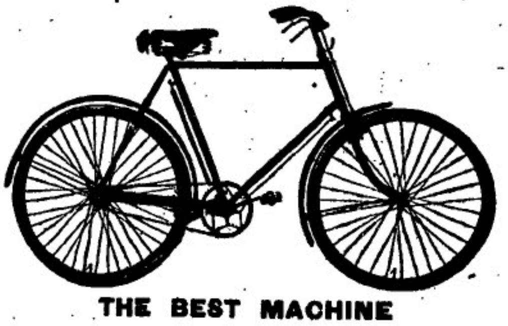

THE BEST MACHINE

Sole Agents,

The Union Trading Company.

36, ROBINSON ROAD.

SINGAPORE.

本坡各名誉車店均有代沽

新架坡總代理人美隆洋行

英一千九百一十四年正月九號

患難之交乃爲良友

司各脫乳白鱉魚肝油爲病者之良友能回復其健康

司各脫乳白鱉魚肝油爲身弱患病男女老幼之良友凡服他種藥品不能見效者服此藥必能轉弱爲強 醫士皆知司各脫乳白鱉魚肝油內所含純潔之油能補血強骨發生健全之肌肉小孩服之能變爲強壯有力不受疾病之累 成人患咳嗽體弱血虧或患肺病者服此藥即能速變強壯體弱之婦女服此藥能生健全之嬰兒且於哺乳時期發生乳汁甚多　(二)

SCOTT'S Emulsion

商標

然切勿使奸商騙賺贋品須於封面上查得漁夫負魚商標凡無此商標者拒而勿受爲要

如欲知此藥詳細請寄函至上海四川路五十三號茂生洋行內便有小書一册寄奉 信內請述明於何種報紙見此告白爲盼

諸君欲得以上魚油之小冊請即往新嘉坡慕娘有限公司領取

叻報附張

每日隨報附送

星房昴虛停刊

特別紀載

記張將軍　（北京通信）

張勳氏之來京爲近今政界中之一種炫赫之事比者張氏亦不久將離京而去乃彙記吾所親聞者如此

張氏之來純爲大總統祝嘏加以其時正值日軍占領濰縣車站之後故某人中盛傳中國將與日口開戰張即籌畫戰事而來東報有載稱張氏將爲山東都督者即以此也今亦知其無故自擾余嘗謂某人多自負了悉中國事故而實則事事神經過敏即此其一耳

張氏謁見大總統時大總統至親出室降階迎之張惶恐謙讓扶總統入室執意欲行拜跪之禮並須總統坐而受之總統力止不聽乃出座而聽其拜其見徐相國亦行拜跪之禮也又徐相國至親往拜之以往日故事論則異數矣

張氏見總統時語雖秘不可聞但總統確有血性男子之譽張氏又面請於總統必須謁見清帝謂自辛亥前出京以來未曾得謁今入京必須一謁總統謂可與世中堂徐相國商之張氏後卒入謁日前復入宮謁辭聞只宣統出見瑜妃等未出張氏且謁見前攝政王有人聞張氏幕府言張氏且獻金一萬與宣統云京中老輩因此極推譽張氏謂爲武人中之最有忠心者今日某人新支那報亦極譽之且推爲大總統之雅量也

蓋張氏性情之致於故舊不僅於此等處見之得在京時其所與游之王孫貴介固多此次仍復過從談笑如舊此輩有與我言者謂張氏丰采態度不改其故人之款云

張氏出資數萬創立江西會館於崇文門大街令同鄉閻少密成之此次張氏來京該館適落成江西同鄉京官等乃於該館聚集名伶燕以樂之凡京中名伶如小叫天楊小樓王鳳卿龔雲甫梅蘭芳王蕙芳之徒畢集除叫天外一伶皆演雙劇此輩向日固多陪侍張氏者一一聞張氏招居張氏一一與之周旋皆大歡悅小叫天自白今日嗓子不佳本不能來以師故不能不來楊小樓極矜重自負然是日特演長板坡及惡虎村皆極吃力之戲梅蘭芳王蕙芳特演虹霓關尤爲將軍所極欣賞也

新江西會館洋式處仿安慶會館中之洋式者以安慶館爲最中式處仿湖廣館北京會館之最宏闊者以湖廣館爲最要之不愧爲會館中之傑構張氏縱覽既畢嫌其無花園又允更捐三萬元爲創建花園之費

一日某君讌請張氏座有張謇君莊蘊寬君等請余爲陪余因得以觀張氏之議論丰采

張氏頗語及南京事謂雖叫我此時作都督我自不能不受罵爾我亦是應該的我又不敷衍報館中人張氏因不知余爲報館中人也張謇君微笑而語謂我說句老實話此時只因將軍之兵獨有記號既有辮子又是藍衣故亂中人獨指目藍衣辮髮之軍後此亦漸明白矣

張氏又頗語及軍事謂此可以見其感想之一斑略謂某處剿匪某氏請其合剿彼不肯應後又以中央命令強之張氏謂剿匪固吾之職但必須獨剿不能合剿緣可讓我兵獨剿功成之後彼兵受賞晉彼氏會剿某氏所統之兵爲新兵或將我兵打死且新兵行必須擾我們的兵（張氏自謂）則只須帶幾塊乾餅儲即可療飢新兵還河須搭橋我們的兵凫水就過去我們不懂甚麼叫戰術但知不怕死耳

座中又頗語及疇昔之夕江西會館之戲張氏謂從前所居與某伶某伶寄貼近彼特爲租房子學戲故楊小樓今日赫赫然彼從前見之時只一娃娃耳

觀其語及名伶中之掌故甚爲詳悉謂出一名角極難近數年中不過出落得王鳳卿梅蘭芳王蕙芳三數人耳言下四顧蒼茫張謇君因語及彼二十年來未得見北京之戲館前日前約同韓黙三君往吃館子聽天樂茶園梅蘭芳戲乃極佳蓋此日正季直先生準備下台之日也言下令人有老輩風流故國喬木之感矣

京中盛傳大總統極意欲張氏去辮聞張氏在江蘇會館歡迎會中頗發表此辮一時不可去之之理由略謂全軍皆有辮彼若去辮則必須與其軍人商之且去年亂時各軍皆有竄入雖入而彼軍獨無以有此爲之幟志故也又稱阮忠樞氏　斗膽政治討論會會長與大總統有中表之戚爲張氏摯友與有手足之約者且相居密邇者一奉命勸其去辮而皆不得當又一日梁士詒氏讌之於家亦欲以此事勸而終席不得一言某日陸軍部參謀部及政事堂各重要人物公讌之張氏始表意謂辮子可去但須回任後與其部下商之且須回籍告之祖宗

南洋

一個愛同胞　◉留石函自治會臨時總理固生長於彼處者此次被選爲臨時總理僑胞咸慶得人均謂確能保護我同胞日前訪員至彼處見該總理手執一草稿草程往各商號各學校求問妥當與否始悉所傳非謬據謂自治會之設關係我華人將來之損益滋大章程善他日有益章程不善他日有損亟須斟酌方可舉行苟如和文之名目實爲和官驅使之機關於我華人無益而反有損若此我決不承認云云該總理集思廣益爲僑胞謀幸福殊深欽佩

罪及九族　◉坤甸倡亂之魁宋孽生自失敗後已不知逃往何處何人知一時不能拿獲只得將其父及其妻子等提將官裏去械繫於獄昨聞其父已於獄中斃命荷人且剖其屍云

罪及婦孺　◉坤甸函聞松柏港有荷兵數十名押解男婦老幼一大羣到埠置獄中詢之係由山尾捕獲指與亂事有關係者內有十二三歲童子數人又有婦女八九人且其中有三人係尙未字人之處女年亦不過十五六歲而止更有手抱二三歲小孩者二人與婦孺其腹行將臨蓐之孕婦一人各身負衣服一束黑索鄉鐺凄涼萬狀見者令人鼻酸豈此婦孺可憐與呱呱而泣者已均陷於罪戾耶何亦與於拘捕之列也

忠勇可嘉　◉閩霹靂居民即旅居壁打境內者現有四百人之衆聯集四州府義勇隊長要求准其編爲馬隊以保護地方至於所需馬騎車械均能自備逆料必能准如其請又聞檳城某洋行中有店伴十三人盡皆報名投入軍籍其二已往戰場效力餘則變爲義勇隊員如以上諸君其忠勇確有可嘉者

康健醫生云　余能使爾健壯

大抵身體羸怯形容憔悴易於感冒風寒致患傷風咳嗽多痰纏綿不休者請爲注意宜預防久咳不治變成癆瘵療治非易首貴滋養調補使體軀康壯通身有鮮紅之新血充足俾免是患惟韋廉士大醫生紅色補丸俱有生血之力能使全體血管充盈新血散佈臟腑各部能令腦筋有力胸脇強健即如潮州建昌鋒水雄莊經理陳小瀛君年已五十一歲其還年來咳愈之確據其來函云余患咳嗽已十六年矣咳嗽甚劇頭痰最多臨臥運咳不止難以安枕面無血色骨瘦如柴通身疲倦難於辦公延醫服藥終無效驗後有友人勸余試服韋廉士大醫生紅色補丸余即向中央藥房購買一瓶服後即覺咳嗽稍減迨服三瓶咳嗽若失痰亦漸消後連再服數瓶直至十分全愈而後已今則胃口大開夜能安眠身體康健精神充足矣韋廉士大醫生紅色補丸在天下各處療治胸膈無力所致各疾較之他藥更顯靈效即如癆症初起血薄氣衰精虛百損腦筋衰殘好事無能胃失消化風濕骨痛以及婦女疑難各症均可療治　韋廉士大醫生紅色補丸天下各處藥房商店均有出售或直向星架坡土庫街韋廉士醫生總藥局函購亦可　價銀每一瓶一元二角半　每六瓶七大元　星架坡銀　郵費在內

如何可得天下之名勝圖畫小冊

敝局新編小書一卷名曰遊歷攬勝五彩圖畫封面內有天下最緊要名勝圖甚多特備此劵請填寫姓名住址剪下寄至星架坡土庫街韋廉士醫生藥局原璇寄來不取分文

姓名　住址

此劵從何報剪下

玆有最好機會給與　諸君因有英國所製之頂上何蘭烏蜜酒僨甚相宜　諸君宜亟試取用之勿失此機緣也

英一千九百十四年七月廿九號

牙直里有限公司謹啓

此標牛乳曾供大英君主五印度大皇帝飲品及曾
承供英國海軍衙門兵部衙門印度事務大臣衙門應用

"Nestle and Anglo-Swiss Condensed Milk Company (London) Singapore, Penang, Kuala Lumpor, Bangkok."

MILKMAID MILK.

特字通知女人標牛乳天下銷流至大

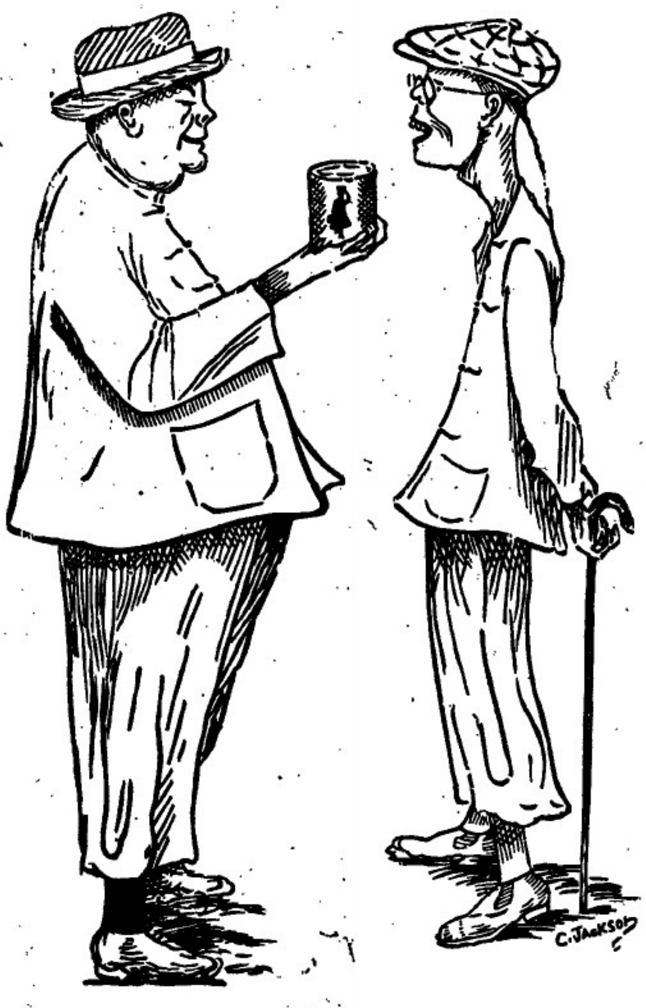

以上之圖乃是身體強壯之人向身體衰弱之人說明他得康健有力之道
令身體強壯之原因爲于母當于幼時常將濃稠之女人標牛乳供于飲
料而至今仍飲此標之牛乳當于出外遊歷時常帶女人標之濃稠牛乳
名曰原質之女人標牛乳因爲予知若飲此標牛乳可免疾病飲水則無
病此乃最好牛之乳及其乳皮並非濃稠及帶味之牛乳而又不難消化
閣若看顧君　欲得強壯一如上圖所繪強壯之人而不作衰弱之人則
必常飲女人標之牛乳此標牛乳天下商埠均有發售而且四州府及本
坡國家均常取此標牛乳以供醫院等處之用
英一千九百一十年七月三十一號　二

嗎根代望即有利銀行告白

敬者本銀行創設有年茲將本行情形詳開如左　本行批准共備
本銀一百五十萬磅　取定本銀一百一十二萬五千磅　已收本
銀五十六萬二千五百磅　盈餘積欵共有四十六萬五千磅　本
銀行總寫字樓在倫敦　凡諸仕商寄本銀行之欵其一年爲期者
以四巴仙息算　六個月限期者以三巴仙半算　三個月限期者
以三巴仙算來往短期數則以二巴仙按日計算凡與銀行關爲之
生理本銀行均可承造　諸君光顧請移玉趾臨商面便妥
大英一千九百零九年亦不里月十六號
嗎根代有利銀行駐叻總理人見卜士嘜謹啟

諸君若行路一日則腳腫甚痛及甚苦此等危險係因腳腫致釀疾
疾伏望　諸君詳閱下列醫總力闊君之言　予染腳腫症已歷兩
年之久醫生及各項藥品治之不愈
當時予已延聘上等醫生四位調治矣
效予用 [illegible] 烈無
多敬奧蓮打嘜膏　不久便獲全愈
烈多敬奧蓮打嘜膏　乃是遍愈
之藥及治外症之第一良藥有如
傷損　腳風等症　此藥每樽一盧畢各處藥店均有發售
西一千九百一十二年九月九號　一三四

敬者特字通知此標麵線及線粉乃是上等之物向來未有如此精
線其味甚香及滋潤最上　諸君有欲身體康強者須食此標麵線
及長粉爲要凡各處實礦頭之大間行店皆有出沽
英一千九百一十三年二月廿五號

麵線

線粉

來有蘭名茶廣告

本號親自督製包種名茶質美味香甚合衛生且取價克己刻已陸
續運到　諸商賜顧新舊迎臨茲將各種名茶臚列於後
二兩一百六十四包鹿嚜包種茶　二兩庄一百六十包鳳嚜銀針
茶一一百斤傲庄頂舊清遠茶　四兩一百六十包頂舊清遠茶
八兩庄一百六十包六安茶骨　八兩一百包頂舊清遠茶
民國三年元月六日　來有蘭謹啟

總批發處日本大阪東京藤澤樟腦本舖

香晶者香水之原料也採百花之精英加百鍊之精製凝脂滴凝結
成香晶其香氣之襲人比蘭麝而獨擅丹桂而尤佳稱絲錦衾香久
不散沾濡衣袂香遠益清若夫風動珠簾則時飄蘭麝撲人眉宇亦
遍惹芳芬非祇合乎衛生以辟途中之不潔行人樂爲之迎風趾足
領畧此香晶之特品矣本品出世以來淑女雅人爭購用者不知凡
幾倘貴客光顧試用便知此品高尚完美經濟特質也
英一千九百一十四年五月六號　四

代售處小坡大馬路門牌四百六十四號日本賣藥有限公司

The Asiatic Petroleum Co. (Straits Settlements), Ltd.

龍標　十字標　魚標

敬者特字通知本公司所售第一馳名上品土油　燈油
燭　獨及第一馳名皺申油　諸君有欲採購者請赴
下列之店號均有寄沽
鵝勿里芝律門牌二百四十大
號振發興
奕芝律門牌三百零三號怡興
沙九勝律門牌二十三號振光
奕芝律門牌三十號恒裕成
兩旁所印之圖乃係本公司商標此佈
英一千九百一十二年十二月十二號
衣沙直土油有限公司謹啟

鷹冠標　日出標　燈標

滙票各貨行情

是金	滙豐單	大十四元八角
金單	滙銀	八元大角二占
印度慶	一百元兌	一百七十四盾二五
爪亞盾	一百元兌	一百四十盾
滙香港	銀行現銀票一百元銀行貼出	二十五元二五
	即日掛牌一百元價	廿五元一二五
滙廈門	銀行現銀票一百元銀行貼出	二十五元二五
	即日掛牌一百元價	二十五元一二五
滙安南	銀行現銀票一百元價	二十一元五
	即日掛牌一百元價	二十一元二五
滙暹羅	銀行現銀票一百元價	六十六元七五
	商人三十日期票	六十六元半
滙小呂宋	銀行現銀票一百元價	一百十四元
	商人三十日期票	一百十六元
滙加勝巴	銀行現銀票一百元價	一百四十二盾
	商人三十日期票	一百四十四盾
滙棉蘭末	銀行現銀票一百元價	一百四十一盾七五
	商人三十日期票	一百四十三盾七五
滙三寶壠	銀行現銀票一百元價	一百四十一盾七五
	商人三十日期票	一百四十三盾七五
滙望加錫	銀行現銀票一百元價	一百四十二盾
	商人三十日期票	一百四十二盾
滙仲光	銀行現銀票一百元價	一百七十四盾二五
	商人三十日期票	一百七十六盾二五
加里吉打	銀行現銀票一百元價	一百七十四盾半
	商人三十日期票	一百七十六盾半
滙上海	銀行現銀票一百元價	一百零四兩五
	即日掛牌一百元價	一百零四兩五
有味爛土		一千元
無味爛土		九百十四元半
上甲錫		六十四元
叻甘蜜		六元三角
實勝越白椒		三十三元三
大撰土油出水		三元六角
王帽土油出水		二元九角半
坤甸小罐椰油		十六元四角
四勞一號		八十四元
巴勞二號		八十元
巴勞三●		七十四元
巴勞碎		五十四元
勿里洞椰干		六元九五
坤甸椰干		六元八角五

承項聲明 ○啟者吉寧仔街門牌七十二號金振春打鐵店生理原係是王泰所創今因王泰志欲別圖故將該金振春打鐵店生理全盤以及店底一概承頂與何文隆王運登二人承受然自頂之後任憑何文隆王運登二人前去管掌收號貿易倘金振春王泰前有與諸寶號來往以及揭借等事限以一禮拜內來店惟向王泰理會逾期不來乃係自悮與承項人何文隆王運登無涉特此聲明庶免後論

甲寅年九月廿二日　承項人 何文隆 王運登 告白 冊

工部局告白 ○啟者茲本局所估一千九百一十五年本坡工部局界內各屋及屋地全年屋稅以便抽取門租者經已估大立冊其冊現經列出存於本局寫字樓內以便償稅之人除禮拜外每日均可到本局寫字樓內觀看而本局諸員當於一千九百一十四年利心末月十一號禮拜五即華十月廿五日下午三點鐘在本局寫字樓內會集以便聽斷償稅之人來訴所估之價或有不公之處否倘逾此期即將其冊止結父凡陳訴所估門租有不合之處者務當具字於所定聚會之日至少十四日之前付寄前來通知或至是日前來當堂訴辨以便將冊冉行更正均無不可特此佈告

新嘉坡工部局司理人波兀勳士承命謹啟

英一千九百十四年十月十七號 十

天喜堂馳名老婢調經丸

老舖在香港中環堀街口

稟准商標用老婢圖為記

天喜堂商標

老婢調經丸

若非萬全安敢獨沽一味

正舖在羊城西關光雅里

此方得自京都某王府之老婢傳授故曰老婢調經丸

南洋各埠光顧郵費照加依價付上無悮此佈石叻周昌記謹啟

一治一二月胎動行經或肚痛　一治子宮虛冷多年未孕
一治三四月胎動行經或肚痛　一治假孕非孕企頭暗頭
一治五六月胎動行經或肚痛　一治經期前後腰骨痛
一治經色或黃或淡或紫或赤　一治經期前後小肚痛
一治經來或多或少或遲或早　一治經期前後肚脹痛
一治一月經來數次多少不一　一治血山崩血流不止
一治行經肚痛大便閉結　一治產後瘀血未清
一治遠年閉經近月閉經　一治白帶赤帶白濁

此丸專治婦科雜症如孕婦並婦室女寡婦一切婦人皆可安心吞服不用戒口平日經期有準者吞至三五服無不受孕百發百中切勿輕視誠調經種子之靈丹也每服收回工料銀一元

各埠代理名列

京都瑞市佛照樓　天津紫竹林佛照樓
石叻馬交街周昌記　汕頭鎮安街惠安號
大吡叻霹靂周昌泰　廣西梧州五洲藥房
檳城大門樓富生號　桂林十字街五洲號
吉隆英廠街煥利號　澳門木橋街如意樓
漢口四官殿三多軒　佛山潘涌里其芳齋
上海大馬路老悅生　省城雙門前泰成昌
海口得勝沙全記號　雲南二牌街寶順祥
厦門鎮邦街太乙號

稟准商標則人不得冒效福建林華春撰

此丸在石叻專在馬交街周昌記門牌九號寄售此丸在石叻并無分枝別店代沽

中華民國三年陰歷二月十九日　本堂主人謹啟 ★

諸君若患肚痛症而欲求速愈須飲(●兀烈車巴民九堂)藥水數滴因為此藥醫治肚痛之症大有奇功伏望 諸君常存此藥一樽在于家內各處藥房及雜貨店均有發售每樽價銀八角

英一千九百一十三年十二月十九號 七

山得爾彌地

此山得爾彌地藥丸為治五淋二濁最見捷效之藥蓋如蕪法服之無論久新輕重痛而且腫只須兩日痛除腫退濁止淋通再服五天一共七日定可除根保無後發故泰西各國諸醫無不謂之濁淋聖藥雖中國通商各口一經藥房亦無不樂為代售以愈沉疴惟 賜顧者須知此藥惟法國彌地一家所製方秘不傳名馳天下故於每丸藥上有印㊞記者庶非假冒至其服法初服每點鐘一丸至兩晝夜盡若不間斷無不淋通濁止腫退痛除如是每天再服四丸至滿七日定可除根永不復發但於服藥之日必須靜養毋使勞動忌食性熱之物更忌房事

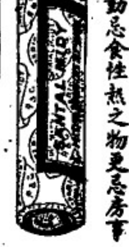

Sole Agent,
Cheong Chee Hoon.
7-A Eu... Street.

勃逃實得力門牌七號A　全權經售人鍾志昆

英一千九百一十三年四月十八號

英督詩烟枝

諸君切勿忘却英督詩烟枝罐內有一小票其票有紅色者亦有藍色者紅色之票積至二十張或藍色之票積至四十張即送至實得力英美烟公司寫字樓內可以換得頂上好之琥珀烟嘴一枝切記切記

每罐價銀二角半及五角

每罐計廿五枝及五十枝

願諸君時時記念此烟枝并常購英督詩之烟枝啖食此啟 大英一千九百一十四年十月廿一號 英美烟枝有限公司謹啟

新式土油爐出售廣告

New Perfection
WICK BLUE FLAME
Oil Cook-stove

啟者特字通知本公司製有新式風爐此爐無煙乃味此爐係用土油燃燒製成五種式樣乃係一心二心三心四心此乃特別製造其法極善本公司望 諸君玉臨下列出沽之行號察看便悉其詳

烏節律　柔達佛冷格花尼德公司
裕廊里律實得力西哥及摩多公司　啟

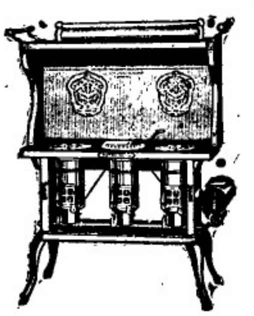

英一千九百一十三年十一月廿二號

THE BORNEO COMPANY.

敬者特字通知　諸君知儂者之屋等字被白蟻所
蝕及其白蟻則須用柔尾來遞（Jodelite）此物可
以保守木料者　諸君已有樹乳園者當將樹乳樹
枝削用此柔尾來遞兩　勿用烏油如是則此樹可保
免被白蟻及他種之敗壞樹乳樹之皮若能用此柔
尾來遞漆之可以速于再發兩諸君採辦柔尾來遞
必須講明勿誤購假物此物可赴新嘉坡多及柔佛
英公司慕娘公司　吉隆坡叭施夏巴　麻六甲勃
蘭打士公司便能採辦此佈
西一千九百一十二年正月二十號
慕娘公司謹啟

極品鮮牛乳發售廣告

賽車標生牛乳國家醫院已用之數年因爲管理人員已驗
驗明此標乃是上等純淨可信　供給諸君無須需要購辦
下等之物　諸君首次試用此標牛乳時　以爲亦與他種無
異倘嘗試一飲便知此標牛乳實居他種之上諸君試用

不擔保實兩正式秘濃之牛乳及生牛乳此標牛乳在檳城
山尼蘭呫直巴公司　吉隆坡叭侯公司　麻六甲埠必奉
咸有限公司發售此佈
大英一千九百一十二年三月十四號
專理販售人耶禮華及子有限公司謹啟

永年人壽保險公司廣告

啟者本公司爲　諸君受保其保護之益則甚大而所
收之費又極廉更能保　諸君之家宅及其產業之平
安有願投保者請至本公司訂約可也　再本司所訂
保費實最輕微且在東方創設分行已久至本公司之
資本則計有一千一百萬元以上惟願　諸君將本公
司各事與別家互爲之便能分其優劣知欲知其保費
以及一切情形者請至棧礁申瓜隴門牌二號本公司
寫字樓內詢問便能知悉特此佈告
西一千九百一十四年九月一號
永年人壽保險公司謹啟

要聞

紅十字會之救災郵電

▲中國紅十字會致濟南新將軍蔡巡按使電云據鄧笠航函稱面奉鈞諭魯省水災已有十縣現由鈞處籌洋一萬五千元連同大總統發助之款辦理官賑每縣五千其戰線內各地擬由本會擴隊襄助進行等因查被災各地多近戰區若但用紅會名義放賑進行仍多困難茲先由本會撥滙洋一萬元乞照數支配官義兩賑同時並放并請轉飭鄧笠航暨同鈞處派員一路隨查隨放以濟急賑一面再由本會宣告災情設法募捐續賑以期實惠均沾仰祈仁懷欵到乞復並請將被災十縣縣名示悉爲禱沈敦和叩有

▲又紅十字總會接鄧笠航電云振事細情悉詳十二三快信今早蔡公傳見會商振事當時議決灘縣災難重被難之地不廣由省派員前往查放惟戰線內受兵水災之膠縣高密即墨三縣囑笠等隨同委員到該三縣會同商會知事辦理所有款項由省中籌備明日動身蔡公因戰線內各縣恐進行困難必須紅會前往以免阻滯冏電託分會轉送笠叩迥

▲又接天津電云禡電敬悉承念至感此次呈請補助費察財政部先發二萬是以按照原呈將已發之項暫分爲國內國外之用其未發之三萬已辦函切催俟到出再行奉聞災深欵絀全仗偉畫兼籌並顧免致竭蹶自愧樗櫟負慚無既又駐烟救護隊移紮千度經外交部認可已由京電達仍隨轉知各會員遇事妥商辦理勿越中立範圍致干詰責爲要時機多難仰賴宏施九頓至地海有

▲又電云泌電悉京欵萬元已兌往萬國紅十字聯合會第一批助欵英金五百鎊又悉附維亞紅會專電來助亦兌往英金百鎊此事關於友邦信誼彼是交(?)已覺汗顏現餘不滿三千僅匯上二千元應用并向財部力催續撥鯤儉

查緝黨人供出之首要

▲上海鄭鎮守使前日奉到江寧馮上將軍飭開據軍政執法處呈稱緝獲之亂黨李自維姚紀唐龍錫鄉等三犯業經訊據供認擔任運動揚州鎮江南京等處軍隊意圖謀亂不諱判令一併鎗斃在案惟查李自維等原供內稱向有逆首暨復初已由某國返滬與莊永泉黃少卿譚立吾張運運等暗設機關於某處正在密謀三次革命進行辦法等語則該逆首暨復初等確在該處匿跡應請飭行密緝等情飭仰嚴緝暨復初莊永泉黃少卿譚立吾張運運等務獲從嚴究辦等因聞鄭鎮守使已飭偵緝處暨軍警各機關一體查緝矣

屋地出投　○啟者本館承典主命定於西一千九百一十四年十一月十六號拜一下午二點半鐘在本館內拍賣屋地三區其一坐落金吉律門牌二十號此地乃永遠自主之業　其二樹乳及樹膠園一區坐落距坡十英里半之章夷律乃九百九十九年之期　其三樹乳園一區在里科禹多蠻律直往之處係九百九十九年之期　有欲知其地之圖式及其一切詳細情形者可到本館詢便能知悉　諸君如有合意者祈屆期　玉臨投買可也此佈

英一千九百一十四年十一月四號　莊麗利公司拍賣館謹啟

若論緞波打酒　諸君必須購用全狗標者若無此標即非波打正庄之品此庄乃天下

BULL DOG GUINNESS

ALWAYS IN PRIME CONDITION

全狗標

英一千九百十四年七月廿九號

牙直里有限公司謹啓

頂上之烏蜜酒據醫員謂此等烏蜜於人身體最屬相宜也

此酒乃正庄各力萬蘭池酒乃天下著名之品諸君採買幸祈細辨

英一千九百十四年七月廿九號

牙直里有限公司謹啓

鸚鵡註冊商標

返老還童

育亨賓固本片

◆此藥片如有欺言無育亨賓質願補港銀一千大元正◆

夫陽痿腎虧軟弱之症皆由眞元耗傷此乃男子之通病也因受病者不得良方懸壺者又無妙藥所以陳陳相因除燥烈之品均無秘訣實害世誤人誠非淺鮮蓋男女婚姻伊始身體強壯陰陽和洽琴瑟調和此老少種子之所由來也

◉若先天不足後天虧損或以劳事過勞損精耗傷以至神昏眼花腰痠腿軟舉步艱辛患斯症者以爲醫藥效罔搔首問天今有鸚鵡牌子正育亨賓固本片服之最爲靈驗此藥片用育亨賓樹皮製煉成精其育亨賓性質人所共知乃台以貴重藥品化學泡製性極和平且無燥熱猛烈之弊有返老還童之功與別家所售無育亨賓質者不同如君不信請一試之

此片專治陽痿腎虧將廢及一切虛弱等症最爲靈驗服之能爲精神延年廣嗣無論皓首老人青年弱體連服三天定必元陽充足活潑生機操券可待無論何種補品均未有此藥之功效實蘊稿之靈丹爲家之寶筏語云發大地之化育易日精固足以幹事惟此育亨賓爲謂千不信請嘗試之經驗者所贈保證書多不勝錄總以邇來人乃能道其詳　◉服法每日兩次每次服二片飯後用茶送下連服三天定見奇效從此根本堅固自能任意歡樂可保一生強健

注意　近有亂玉乙碱砆私心射利以亂僞眞凡欲購正育亨賓固本片者請認明瓶外有鸚鵡商標方是眞貨如無便假冒賜顧諸君留意辨明不至再受奸商欺害也

每筒一元五角　每打十伍元　批發特別相宜

分售處　荷蘭 泗水 吧城 三昌西藥公司發售　吉隆坡蘇丹街利華商店　暹羅觀音亭口中法藥房　石叻 怡保 吡能 會豐商店

南洋總代理　總發行香港永樂街肆拾壹號瑞昌西藥行啓

香港大馬路　中外知名

楊耀宗醫花柳丸藥

中西妙藥 存心監製　新毒舊毒 藥到速除　輕重各症 逢醫必愈

洗毒塊　天下第一癬藥

此藥塊專洗浸治外科花柳各症及癬瘡疥癩癧痢疔瘡口瘍毒爛腳痔等症小兒胎毒諸般各症痛癢腐爛浸瘡俱是洗用遂癢浸用藥到毒散癢愈每塊弍毫

此癬藥不論遠年近日牛皮癬對口癬金錢癬飛癬紅雲血癬陰癬乾濕癬太多本堂癬藥不論諸般頑癬癬症一到見功限日包愈經驗多年妙藥有效者請試之每樽價銀弍毫

搜毒丸　此八寶搜毒丸中外馳名百發百中良藥專治疳疔芒菓癧四日包愈重症者見功解毒速愈如神堅骨補腳骨痛痔瘡年近日痛腫腐爛花柳各症藥到立效逢毒必解逢症必愈此丸上等藥料煉成並無辛苦瀉墜之弊每樽五服價銀二元

白濁丸　此丸藥到毒解立止花柳受毒黃白濁症痢尿且痛龜頭紅腫內裏損傷痢尿時則痛內疳初起酒濕熱毒滑精沙淋血淋五淋等症輕者壹樽重症兩樽毒清止濁百發百中妙藥多服補解正氣諸毒立除保無變症之患兩服壹樽價銀六毫

骨痛水　本堂花柳骨痛攪毒藥水中外無二專治花柳遠年近日毒入筋骨疼痛寸步難移或遇身上中下手足各部位見痛或腫或酸軟餘毒未清等症藥到立刻見功逢痛止逢腫消逢毒必解逢症包愈眞係神藥也一樽過服大日價銀二員半

固精丸　此丸專理腎氣血壯陽固本衛生第一藥品主治白濁久流精滑糊口夜夢遺洩腎虧子嗣難艱滑精淫精婦人經期不調長日帶流男女諸虛白淋請嘗試之目效極速入流白濁五日全愈每樽價銀一圓

解毒正氣藥膠　本堂藥膠用鹿茸熬膠加以二拾餘味妙藥合煉而成不寒不燥永不瀉墜男女可服藥性和平扶元解毒並專治花柳新舊輕重各症及無論酒濕熱毒胎癬等毒未清者服後立愈每料一員

不憂丸　專治花柳初起各毒及宿娼防毒預早食此丸一二服逢毒立解保愈腸痔血熱痔漏腸風下血小便見痛疥癩胎毒酒濕時毒等症此丸解毒得法正氣妙藥每樽兩服價銀六毫

珠珀膏　此膏專修整爛肉拔毒生肌止痛第一妙藥治癧瘡科疳疔芒果爛腳爛肉湯火損傷外科諸般各症藥到自然全愈其藥居家有此膏可保無損爛平安每兩七毫五錢庄三毫半

埋口散　此散中西妙藥監製化腐拔毒生肌第一藥也專治癧瘡瘍疳疔芒菓飢口便毒爛腳爛肉外科花柳各症皆合逢損爛立刻埋口妙藥每樽定價五毛

除毒水　花柳各科各症萬應除毒藥水中西藥料化製無名腫毒痛腫腐爛瘡疥大小爛症每樽二毫專治癧瘡科頸癧外疳痔疔芒菓疥癩胎毒每樽定價二毛

分售處　坝羅北塞街會豐商店　泗水陳地安街三昌公司　吧城小南門口三昌公司　吉隆坡蘇丹街利華商店　暹羅觀音亭口中法藥房

香港楊耀宗謹啓

石叻庇能會豐商店總代理

甲寅年八月十七日

廣告

關於星嘉坡源成興公司及巴城協成興公司拆股事

公啟者星嘉坡直落亞逸第七號門牌源成興公司及巴城協成興公司係由劉順福劉順磊歐景聰三人合股創設經於一千九百十四年十月廿八號由各股東訂允拆股劉順福將其股份退出所有源成興公司及協成興公司負欠外人之賬項以及外人負欠該兩公司之賬項概由劉順磊及歐景聰二人支結收財此後源成興公司及協成興公司之生理由劉順磊歐景聰二人照常合股營業特此佈告俾衆週知

中華民國三年十一月五號　劉順磊　歐景聰　全啟　卅

陰歷甲寅年九月十八日

承買得力三州府梟堂於一千九百一十四年第四百三十號案內所出之令爲印度一千八百八十六年之託產律并爲義安公司事特示通知不論何人若欲求爲後列諸人之例定代表者須於一千九百一十四年利心末八號以前將其要求之理由通知新加坡按察司經歷此佈茲將各人之名列明于下　林樋喜　沈亞奇　袁茂春　劉東喜此四人前者皆在新加坡居住

英一千九百一十四年忿民末月六號　按察司經歷示

芳昌生油廣告

本號不惜重資建設油絞所用之豆純是花生豆並無雜質豆等物故油味香而能純油質清而不濁所出豆餅亦能純辦本號之油有兩頭庄八頭庄貨美價廉　諸商爺有欲採辦油餅者請到中街祥合號內面商倘外埠　貴客有意採配可函達敝號自能依期照配無悞此佈

民國三年十一月五日　芳昌油絞主人謹啟　四

籌辦大英太子救濟捐廣告

○本月六號下午二時本坡輔政司威金遜君邀請闔坡華僑紳商假座中華商會會議籌辦大英太子救濟捐事宜首由威君出席宣佈開會理由畧謂此次德人破壞比國中立欺凌弱小英政府仗義出師意在抑強扶弱非敢黷武窮兵軍興以來海陸軍人身臨前敵不惜犧牲生命上以捍衛社稷下以保障人民忠勇義烈之風深堪敬佩惟傷亡軍人眷屬所有孤兒寡婦一旦失其平日所恃以贍養之人勢必至顛沛流離展轉溝壑言念及此心爲之愴此救濟捐籌辦之所由起也本坡華僑素多好善對慈善舉定表同情今日開會懇請諸公擔任董事出力勸募以襄斯舉但欵項原議八成滙往英京二成留在坡埠如各捐戶願以六成滙英四成留坡亦無不可等語隨經輔政司面交英文捐册六十份并由到會各紳商推舉各街董事簽名承領該捐册以便分街勸募至各街勸捐董事或因路遠太左或未親到募捐務祈熱心諸君就近向各董事處自行簽捐尤爲感激凡我熱心諸同僑務宜各發慈心廣推善量解囊捐助隨意布施功德所垂天人共仰特此佈告即希公鑒

附錄勸捐董事姓名商號住址如左

▲墊板路頭
陳若錦　豐興號　陳思敏　豐興號　楊萬慶　錦和號
鄭訓復　聯盛號　吳克儉　兩和號

▲中街　源順街　老巴虱口　吉寧仔街
魏正忠　萬祥美　黃濟州　金和興　邱雁賓　興隆號
朱觀袞　廣恒號　周壬鑫　義德號　吳忠信　聯慶號
陳仙精　振泰號　李崇龍　建源棧　邱國瓦　益成號
陳先進　吉美號　陳德先　啟興號　陳春勝　承裕興

陳禎祥　上林號　李智女・元裕號　林推壘　萬福堂
陳榮光　南昌號

▲順豐街　萬順街　土庫街
林秉祥　和豐號　劉條頌　萬裕隆　謝有祥　豐和號
張順善　萬慶號　薛武院　萬益興　盧新科　陳生利
謝爲瑩　長源號　王文達　遠利源　葉大炮　振和號
鄧振卿　萬安和　林文慶　九思堂　薛中華　滙豐銀行
薛來勝　永元號　許山寅　亞極二十六號
楊福和　莊慶利公司　蕭積齡　查打銀行

▲十三行　十八溪墘
陳武烈　振成號　陳應世　振成號　吳竹村　永萬成
劉炳炎　榮豐號　陳若愚　萬成順　吳揚屏　再盛號

▲十八間後　十三行後
陳德潤　恒茂號　王邦傑　生怡興　廖正興　萬德興
楊添文　楊隆發號　沈鼎塘　慶順昌

▲漆木街　馬交街　大馬路　二馬路　牛車水一帶
黎潤生　廣仁興　梁文甫　福興隆　吳晉陞　法國銀行
鍾澤泉　福生棧　吳蓮峯　萬順隆　林錦成　振興興
梁敏修　逸林公館　周廉坡　周蘭記　張殿華　裕泰當

▲馬車街　戲館街　新吧虱　廿公廨六甲
蔡子庸　元發棧　林琴隨　泰裕棧　陳芷菁　兩順利
蔡日昇　香泉號　陳敬堂　華興號　楊文國　福和號
陳亞盧　和隆號　廖永江　萬茂興

▲王家山腳　吊橋頭　海賓得力、水仙門
佘連城　振興號　佘柏城　中憲第　陳消欽　和豐盛記
張霞生　張源和　石清岐　鼎益盛　陳存長　德安號
陳嘉庚　謙益號　孫文姜　新開茂　李凌溪　李際昌
湯觀秀　吳福興　佘應吉　中憲第

▲直落亞逸街　廈門實得力　絲絲街　羅敏申律
陳謙福　山仲號　黃雲輝　信昌隆　鍾小亭　南棧號
李慶吉　實得力輪船公司　謝慶興　安祿公司
許石田　電車公司　陳合隆　山仲號

▲東陵烏節律
李佳聯　天盛號　陳秋金　騰井號　林坤發　合發號
張雲卿　大裕當　林春盛　永利成

▲里峇峇厘律　吉利里律　麒麟獻蘇丹律　東發律　丁律
佘應坤　居安號　王明月　玉水號
莊慶利
王勛池　順發號　黃兆筠　謙源號

▲振瑞律　檳石街　芳林吧虱
楊慶全　巴智甲土庫棧　李金才　慕娘土庫棧　陳丁昌　竹安號

▲丹戎吧葛　詩嘜運一帶
盧捷鵬　保德興號　許慶全　峇角公司　郭明秋　祥源號
蕭榮珍　順源號　林紹裘　和源號　黃家昌　慕娘公司

▲石叻門
汪辟音　德昌號　石振　廣合和

▲小坡一帶
張朝聘　順美號　林羲卿　通美號　王紹經　恒裕成
盧熙耀　錦成號　許孟泉　怡興號　陳開國　開源隆
張永福　新長美　陳東嶺　振祥號　陳芳嚴　新成發
曾兆南　和成興記　符昌邠　榮發號　吳勝鵬　吳成源
蔡長端　瀚昌號　鄧寫屏　祺昌號　林滑沙　綿錦號
王會儀　華益號　林金城　鼎盛源　朱流芳　三豐號
張廸文　和祥號　湯湘霖　湯廣生

中華民國三年十一月九號　籌辦大英太子救濟捐董事公啟　卅

福至大藥行

固本補腎汁

此汁能壯腎培元能強腎固本能補先天後天之不足能使左腰右腎之靈活能復已散之元陽能生欲絕之真陰有病者能使之無病無子者能使之有子能使水火能相濟而挽色慾之相殘而振老年之痿敗誠普救衆生之妙藥也

腎元虧損　腎部勞傷　腎虛氣喘　腎冷精流
腎虧腿軟　腎弱腰痠　腎傷陽痿　腎寒液薄
腎燥精干　腎枯無子　腎家各病　悉爲主治

每瓶銀壹元五毫　每打銀拾五元

福至大藥行

白濁消淋丸

此丸能消解白濁培益元氣無論新起久患依時服食兩日之內痛除腫退濁止淋消解惡毒而扶元神是誠二濁五淋之聖藥也

流出白濁　必有微毒
解毒除淋　神效極速
白濁既好　培補宜早
去毒生精　此丸至寶

每大瓶銀一元五毫
每小瓶銀八毫

分售處
泗水三昌公司　吉隆坡利華商店
吧城三昌公司　壩羅埠會豐商店
各埠各藥房均有代售

石叻庇能會豐商店總代理

甲寅年八月十七日

福建

財政廳奉飭委吏　△閩雲霄都司署舊址有該縣人民張方吳三姓爭購因釀涉訟昨有該縣朱有章稟詞是案情形并謂明阻碍各節於巡按使公署案查此案涉前經詳巡按飭令財政廳派員前往該縣會同縣令完結已由朱廳長委任吏員前往辦理矣茲據朱某呈京巡按使又令抄該飭省會警察廳核議辦理云

黃承瑄准免覲見　△黃君承瑄前經巡按使咨請任命爲廈警察廳廳長已紀昨報現經中央批准並免晉京覲見云

不得其樣而去　△局長鄭清濂對於船政事務忽無主權事事須聽命於閩局長劉冠南鄭才不得展閩已向海軍部辭職繼其職者閩人李壽田號叔文者大有希望以李係船政學堂學生前充船政局提調熟悉船政一切情形云

閩軍官之得嘉禾章者　△閩省各軍官日昨均奉到中央政府策令給予四等嘉禾章茲將各員之氏名列下林之夏　蕭奇斌　許濟川　鄭清濂　曾瑞祺　鄭滋樺　林頌莊　林秉謨　曾兆麟

律師生意好做　△施作霖法政修業學生對於法律學識可謂兩知然掛律師招牌不及十個月得二千餘金近雖經司法部不承認爲合格律師而庭不得備代作呈稟生意猶門庭如市云

歎凌算較　△廈門日前有寡婦吳某氏赴縣哭訴被夫弟吳海嗣佔財產驅逐出門并遭打傷縣長爲之提驗傷痕單附卷著令回家据供同時必無生理惟聽飭差迅拘吳海到案訊辦縣長閱已假如所請將行傳訊矣

門外一個　△泉州東門外橋南鄉與烏嶼鄉之鬪事以烏嶼率莢白沙故白沙亦與之爲難本月一號烏嶼鄉強夯被白沙槍斃一命現在呈控未知如何解決

兵不敷用　△仙邑陳知事因民心搖動赴省請兵護軍便電飭駐莆江營長派兵前往駐紮閩江營長電覆以莆邑兵隊不敷駐紮本月七號遂由省派北兵百餘名來莆聞將撥赴仙邑駐紮七號江營長隊赴刎石辦案八號回城云

局員不知自愛　△洋口地居衝要設地方官分治外又添設巡防軍一營駐紮鹽山以資衛助其營弁之中不無良莠前夕有鹽務局某員在橋子麼名金花處駐宿適鹽山營弁數人亦到該班玩遊未卜金花之面滿堂慢索龍某員在內忿性頓發與該弁毆打起來然文武不敵虛登寡不敵衆致某員頭部竟受重傷翻回即向行政官投告次日行政官即派警逮辦遂所有在洋之流娼出境不進逗留兩某員受此重傷是不知自愛之所取何尤耶

廣東

禁煙局注重緝運私烟　△昨禁煙督察局具詳巡按使大略以禁煙要素首重斷絕來源使私吸者無從購買則不禁而自絕第事繁費鉅措置本屬甚難現于無可如何之中先擇水陸要隘地方迅速舉辦如南雄樂昌韶關三處與江西湖南兩省毗連雲南私土多由此道偷運輸入又台山縣屬之斗山都斛兩地方凡澳門輪渡或氹仔多經此道輸運私土雖台山原設有分所而駐紮公益埠兼顧不及現飭移紮斗山其南雄本未設分所現因飭省經費由韶關撥員往辦而樂昌韶關則原有分所均經飭行切實緝私第走私均屬強悍之徒非臨以兵力不能控馭且輪渡載運非有兵輪追緝不能責穫値此庫款奇絀之秋又難募兵租船再四思維惟有懇請飭行就近台山營備隊撥派兵士三十名交由台山分所支配而韶關等處緝私事宜并請飭行駐韶朱統領撥全隊兵士四十名交由南雄樂昌韶關等處委員一并妥爲支配在于要隘地方巡緝是歷路私烟可以冀免漏網至澳門輪渡在台山縣屬之斗山都斛兩地方海運偷運須輪截緝如租輪行駛經費無着茲查水上警察廳所管大小兵輪共八十餘艘雖經派段駐守明知抽調本屬甚難第禁煙同關要政擬請飭行水上警察廳無論如何爲難暫爲抽調乙種二等巡艦一艘俾資巡艦因地近澳門海面非有稍大巡艦不能行駛故須撥乙種二等之艦庶便駕駛一俟私土稍戢即行撥還似此于要隘堵截則私土無由運入省城至廣州灣私土多由遂溪而入過高州格水東渡偷運到江門該處雖經設有分所并無緝私員弁若遽行添設久大費支費擬查該地均有鹽務抽收貨釐原須查緝現經咨請財政廳飭知江門水東三水等鹽務會同分所委員如有船隻來往會同往查并請飭行該地方軍隊如有商民抗阻隨時協助似此雙方兼籌于公款并無增支而私土得以盡絕是否有當理合詳請察核俯賜分行照辦云云

南澳縣完全劃歸廣東管轄　△廣東南澳縣幅員褊小全境土地不及五十方里戶口稀少閩屬人民僅二萬有奇本不合一縣治惟以孤懸海島附隸各縣均多未便是以不能另設一縣以理民事第該縣向歸閩粵兩省分轄以一縣而歸兩省節制此呼彼應不特施行政策上諸多窒碍且亦不符縣治前經該縣知事劉曰詳由粵巡按使咨部請改全歸廣東統轄經內務部咨行閩省巡按使查覆以該縣相沿本設同知之缺向歸粵省主政委派改革後始改爲縣治已定其名爲廣東南澳縣所有委任及一切行政司法之權均歸粵省是名爲分屬兩省實已歸一統轄所區別者該縣隸屬閩省其雲霄兩澳地丁稅仍應歸閩而已似應准予所請將該縣全歸粵省統轄以免紛歧至前項地方稅每年統共不過銀一千三百餘兩爲數無多且該縣距閩遙遠運解亦多不便如處劃歸粵省則兩省收數增減與原編預算不符可將此會計年度所收閩省之款由縣解粵省撥還閩省一轉移間於兩省預算均無出入等情內務部當以兩巡按使所請將該縣全境歸廣東管轄係爲劃清疆界以資治理起見應准照辦咋經咨行粵巡按使查照矣

中央款項擬限內繳清　△粵省滙解中央款項前經巡按使議定自本年十月起至明年六月止共三百一十五萬元須按財政部來電請按月勻均報解中央以應要需粵省因季便以粵省尚未籌有款項無從批解擬請通融辦理不必按月勻解儘于限內儘籌儘解以免顧此失彼已據情電覆財政部察核前飭財政廳遵照辦理云

倪廳培赴澳籌銷公債　△財政廳廳長以內國債票內地銷流日暢港澳各商認購尤日見踴躍除香港已派員分別勸銷外昨特派委電力公司總理倪廳培携帶實收二十萬員前赴澳門勸銷云

備繳有獎公債售款　△財政廳以廣東有獎公債經改定每年抽籤三次十二日爲本年第三次抽籤之期昨通電各埠代理處所有售款須于抽籤期十日先行繳到

官軍彈壓萬甯械鬪　△上番禺萬甯鄉關何二姓因爭建鬪起釁致成械鬪屢經紳耆調處未能妥協近日各鄉鬮令何姓補回關姓每屋一間銀一百五十元何姓祇允補廿元故調處不下遂日鬪姓搶去何姓物件數担因於昨初六日兩姓反出各大隊在白雲山咀之象牙峯爲戰場由黎明五點半鐘開戰槍聲如連珠不絕及闢至十打鐘軍隊已至彈壓各鬪匪紛紛欲逃屬官軍喝令放下軍火始准逸去於是截得礟宽三枝快鎗數十桿云

更改路名佈告　○啓者茲本工部局員於一千九百一十四年屋多末月三十號集議業經議定於一千九百一十五年然花里月一號起即將以下所列之路改易新名此路係由廿公爪亞律轉角之處即宜呂施達律起至淡申律止其路現名沙逸京里律應改爲紐丹律特此預告

大英一千九百一十四年十一月四號　代理工部局員輔人鵝嚴鴉只奉命謹啟　十

憲示

大英欽命新嘉坡輔政使司　爲招人投票事照得本坡國家現欲招人入票承供船政司署人員之食物係由西一千九百一十五年然花里月一號起以一年爲滿期爲此示仰商民人等一體知悉汝等有欲承供者其票當于西一千九百一十四年十一月廿三號禮拜一即華十月初七日中午以前投交船政司署以憑選擇如欲領取票簡可赴船政司署取副凡投票者票外必須寫明投交該署承供此等食物字樣而交票之時須將所供食物之辦樣式玻璃樽內封固一并交出又須交壓票銀一百員若不取中其票銀壓票銀交回倘已取中其票則既將合約簽押便將壓票銀交回至於乘取之權任由國家裁奪各宜凜遵毋違切切特示

大英一千九百一十四年十一月廿二號　示

工部局改換街名預告

特此通知茲於一千九百一十四年㕑來月三十一號經本工部局員會同議定將以下所列各街名於一千九百一十五年然花里月一號起一律改換施行茲將各街之原名及新改之名刊列左方備覽

計開

一由振瑞律起至眞珠山律止原名章芳林巷現改奚實得力
二由合洛律起至章芳林𡋾吉止原名章芳林巷現改千眠𠫔
三合洛律及金聲律原名章芳林𡋾吉現改千眠才鄰
四勿基及𡋾牙申律原名芳林基現改勿基
五由𡋾勿里乞律起至萬蘇實得力止原名眠葛現改高𡋾模葛
六由明勸律起至合洛律止原名章苑生律現改太平律
七由明勸律起至合洛律止原名章壬憲實得力現改加里吉打律
八由金聲律直去至附近章芳林巷止原名章壬慶實得力現改千眠亞里
九由金聲律直去至附近章芳林𡋾吉止原名章壬全實得力現改千眠實得力
十由里峇𡋾厘律直去至附近兒賓山止原名蕭基律現改上海律

大英一千九百一十四年八月十五號
新嘉坡工部局暫事人披兀剌士奉命謹啟

吉屋招租　○敬啟者敝在叻得立實得力門牌一十四號厝一間係老爺宮口萬山樸舊址如有合意欲租者祈移　玉到小坡奕芝律門牌一百七十二號敝號內面商可也

甲寅年菊月廿四日　金成春告白

掃標

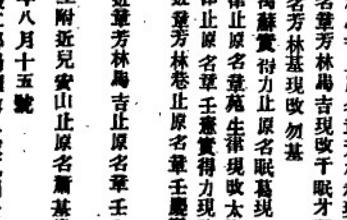

一粒星　三粒星　五粒星

一若好飲之人即須購用此牌萬蘭池酒因其味既佳矣價復相宜

二若平常人家則購飲此酒者爲甚用因酒味既醇價復不貴蓋此乃最相宜之品也

三如係富人則必需最上等之各力萬蘭池酒故眞如購此莊之酒飲之

牙直里有限公司謹啟

英一千九百十四年七月廿九號

何蘭乃英國所製之白蜜酒天下銷行甚暢　諸君有尚未經試飲者祈早購之方知此酒之妙他人不能有此英國美酒復有此等廉價買出者倘能試飲一次以後即常欲用之矣

英一千九百十四年七月廿九號

牙直里有限公司謹啟

幾部有煙筒二枝被毀損而船桅亦折又米幾船中火光迸發雪梨一艦亦曾少有損傷船中員役死者三人傷者十五人又査奄敦所放之第一炮係中雪梨之艦準鏡而雪梨所發之炮初不甚佳嗣乃愈戰愈雄時奄敦因艦中着火之故已在基鄰島之北方擱於淺處因據雪梨管駕禀此艦將有沉沒之勢及讀該艦號稱有三百餘人惟是日交戰之時所目擊者僅約三十人而已嗣經雪梨快艦管同該電局之醫員及局伴二人曾退高高井登陸支取兩月之伙食迫至下午六點鐘時卽在亞希沙勸輪他往至該艦長及舖人對於該島感情甚厚今高高嶼島已獲平安矣嗣又接續電云雪梨快艦所俘獲奄敦之人僅得軍官四員及海軍數人餘皆自甘一死不肯降降然亦不能悉其名氏今雪梨已勸輪前往基隣再査此事矣嗣復接督轅續出佈告會該電局現拔烏剌獄醫員由基鄰回叻報稱奄敦管駕業經執獲并未受傷更有德王之姪在於艦內亦未受傷并在艦中檢出屍身約二百具另傷者三十人等語

本館譯電

七號英京來電云官軍捷報所稱德軍近日進攻之力已覺較前大減而我軍更力逼德人惟取殺進主義今在方士務厘南方之聯軍已向兒呂民進迫惟因霧重之故不得已而暫停攻戰○同日來電又云據巴黎電稱芳□之戰與前無異我軍仍在邑里之東方及南方進攻不已有德軍隊由亞剌士至烏總一帶肆其攻擊然皆敗退今我軍已取得蘇甲村會惟亞俄尼一地尚有德軍來攻甚劇然亦不能得手我軍復已奪取苗施陸地華南進東之戰壘○六號來電云接蘇非亞沙京電稱該處有土耳其人甚衆不善其政府之所爲并云土國相臣已有三次欲辭其職惟被陸軍黨人以軍律挾持之故未能遂其志然以土國上等人物之評論則土國地位實有異常之危險云○七號來電言倫敦商務於本年十月入口之貨較於去年此際減有二千零一十七萬零八百八十七磅之多其出口之貨亦減有一千八百零二萬零八百八十四磅至其入口貨物所增者則惟肉類及儲食料其所減者棉花一項計值七兆磅羊毛計值八十三萬七千零四十三磅又査出口之貨所減者則煤斤計值二百一十九萬八千二百七十三磅棉製品計值五百二十六萬四千五百三十三磅羊毛織品計值一百二十八萬四千六百五十六磅

法領事電

法國駐叻領事接九號法電言巴黎官場布告德軍所攻各地均已敗退我軍現已再向力士務灘至邑里之東南進攻在戰場中已占多處惟因霧大頗礙進行其最之最重者係由來因河至烏旃河一帶又悉俄軍亦進攻敵人甚劇經已攻入德界直抵德國加里地方之西北境內

選電

○北京電　昨約法會將立法院組織法及議員選舉法三讀通過不日公布以後組織國民會議組織法

○北京電　恰克圖會議中蒙意見懸殊俄袒蒙大致我國抱定中俄聲明文件及民國二年十一月中俄互換照會首提四條嗣又改正（一）外蒙承認爲民國領土內自治區域亜不獨立亦不自成兵（二）外蒙不有帝號及相類名稱由總統册封爲哲布尊丹巴呼土克圖汗（三）遵用民國年曆不得用共戴年號俄專使謂我僅加以汗號餘仍未改蒙代表稱末二款萬難承認又我解釋宗主權關係凡册封年班典禮蒙員任命俸給中蒙歷史舊制不背此次條約者均照舊其自治權之權限其自治事宜外國人不得干預中國雖不干預但其所辦須隨時呈報訂約之權完全歸中央政府彼有內亂得派兵保護而蒙使聲明帝號國號年號不能改變蒙古對於中國宗主權之關係僅按聲明文件及另件第四條不得與各外國結有損於中國之聯盟及破壞領土完全之條約除次兩項無論何項宗主權之義務概不承認現已會議近十次迄無結果

○北京電　財政部將設爨稅獨立處專管煙酒契牲畜稅以裨財源長曲阜新爲處長設坐辦各省設於財廳以楊樹冉(木旁)代曲

○杭州電　金華道尹沈鈞業呈報東陽一帶地方自命辦匪首後近頗安靜

○台州電　台匪近已潛散昨朱將軍又撥派陸軍一團機關鎗一營到台鎮壓

○北京電　湘人羅春玉血稟上袁總統訴其兄羅長奇被於前西藏辦事長官鍾頴亂兵且訴鍾在藏種種誤國殃民立交軍政執法處拿辦

○北京電　昨日曹次長在參政院演說會報告對日輸末甚詳歷訴困苦

○南昌電　王純寀財部電召赴京籌議借款二百五十萬事屬務委科長暫代

○北京電　王治馨案命令二十一號交出翌早槍斃

本坡

輪船公司合併　◉現接可靠信息云英國利物浦之亞巴力好公司已與商安與實得力輪船有限公司相合并經有明一切其最要之件係添製頂上等之新式輪船以便往來網咯及英屬北慕頗等處現該公司已先撥出其現有之輪船試行該處矣

停公預告　◉十四號禮拜六及十六號(後拜一)爲西人令節本坡公署援例均各停公一天

遞解出境　◉貧闌技遞解出境之華人二十三名已蠟蓋解出境之華人二十六名現已押解到坡候有便輪卽解回原籍矣

頑童可惡　◉潮人許珠向在距坡九英里之某山園以滿園爲業者今早挑菜來坡發賣行至半途被一班巫羅童子及吉寧籍之童子肆行搶掠將其菜搶去許不肯還之逐之東則童等自西來逐之西則童等自東至無可奈何乃挑起空籃而返云該童等可謂惡作劇矣

梟案宣誥　◉昨日爲本坡梟案開訊由府上判之案計共九起有已判結者有未判結者茲宣誥之如下　第一起閩人許智又名許文保係犯出境重來案判監禁終身　第二起西人某甲係犯強姦案判監禁兩年　第三起潮人陳呂家係犯行用僞銀案判監禁三年　第四起潮人林耀頭係犯行用僞紙幣案判無罪釋放　第五起閩人蘇文成係犯以刀傷人案　第六起閩人林思亦係犯以刀傷人案　第七起福清人李江鄭家祥楊三妹三名係犯剛毀人命案　第九起巫人馬蝦乜文加心米蘇利係犯竊贓案均未訊判

失信案展訊　◉吉寧婦智嘛寅實龍岡律本年七月十四號因被同籍人加沙孖伞逃去金飾值銀一百四十元業赴捕房報案請緝昨日探知加沙孖伞匿於禁馬利街門牌二號卽赴案請出逮捕票交差按址將伊拘獲逮案今午由府遞堂着保二百五十元展十八號再訊

懲罰門匪　◉本月五號有閩人數十名因在小坡新新街打架爲二百七十四號及一百七十四號兩差拘獲四人逮案已誌前報今午府訊畢判每罰銀二十元否則改禁兩禮拜

聚賭罹罰兩則　◉英總差昨晚率差多名前往美耶律門牌五號拘獲聚賭之閩人十名席面銀八角二占併送於案今午府訊畢判每罰銀三元否則改禁十天　◉竹腳捕房英總差前晚九點鐘率差多名前往奧遜律門牌三號拘獲聚賭之興化人六名席面銀一角六占併送於案昨午府訊畢判每罰銀三元

英儲救濟捐第十次捐款開列　(再續)

獨威元尼士及興路頓有限公司各工師捐款開列

那先生三十元　眉韓先生每月一次二十元　士密父先生(每月一次)二十元　力羅先生(每月一次)一十元　實盡頓先生(每月一次)五元　尾路臣先生(每月一次)五元　李賓先生(每月一次)五元　度先生(每月一次)五元　哥力先生(每月一次)五元　麻士先生每月一次五元　拔先生每月一次四元　治士苔密先生(每月一次)三元　歷堅先生每月一次五元　苔密先生(每月一次)三元　合先生(每月一次)三元　壯申先生每月一次)二元　蘇父(每月一次)二元　治保運拿先生(每月一次)二元　審治路先生(每月一次)二元　歷文士先生(每月一次)壹元　掘打申先生(每月一次)壹元　敘士頓先生一十元　希路士先生一十元　羅敏申先生一十元　覓加先生一十元　假威先生五元　轉詩先生五元　羅勿士先生五元　威飛路先生五元　威路參先生五元　華利士先生三元　羅勿士先生三元　舍美先生三元　覓力離先生三元　鑽先生三元　勿利教士十元　宜厘飛父先生一蠟捐十次每次二十元全數繳歸英京　二十元　利阿及伊福先生三百元　佛洽基公司四百元　美亞先生(十一月捐款)一十元　叔加先生二百五十元　亞地士及伊詩律師二百元　羅勿士地凡先生(每月一次)二十五元　羅眼先生(每月一次)二十五元　參先生(十一月捐款)三十五元　以上十次共捐銀十六萬一千九百三十三元十二角九占　(已完)

失落聲明　○啟者敝號義豐號向在小坡美芝律門牌三百十一號開設昨午三點鐘時間敝收賬人前往老吧虱收賬有乙銀袋內貯蓋印部一本放在車內被人竊去此後如有持敝號蓋印部向各貨號收賬者新認明單據切勿被人假冒騙取是荷若徒懇蓋印部敝號決不承認冊誚旨之不預也

小坡義豐號主人披露　卅

甲寅年九月廿二日

招人承辦巫來由差帖　○特此通知茲照一千九百一十五年本坡巫來由差所用之帖欲招人入票承辦其票定於西一千九百一十四年憝民末月二十號卽華十月初四日禮拜五正午投交一號捕房本總巡捕官寫字樓以憑選擇如有欲觀其辦式者可至本坡總差寫字樓詢問便得選定之後投得者須先交作按銀五十元至於棄取之權任由衙便不得爭論特此佈告　一三

大英一千九百十四年十一月七號　總巡捕官兒下芝馬謹啟

拆股聲明　○啟者合落律門牌二十五號泉和號小酒牌兼收銀批生理原係白氷來吳仁成賀奕婆賀善奕四人合股開創今因白氷來吳仁成二人志圖別業亟將應得泉和號股份抽退概歸與賀奕婆賀善奕承受經請公親呂產陳四葵𨁂亞徽陳思林爲證蘇沙儒先生秉公核算清楚將本利一併抽出嗣後生理盈虧乃是承項人之事與退股人無干倘白氷來吳仁成日前有與坡中來往賬項未清等事限一禮拜內向經手理會過期自悞與承項人無千此佈

承項人泉和號　賀奕婆　賀善奕　全啟　卅

甲寅年九月十九日

承項聲明　○啟者勿亞沙律門牌六十三號德和號什貨生理原係是洪耀聘與啟今欲別圖願將店底家器什貨生理項與張片承受改號山和與從此生理盈虧乃是承項人造化與洪耀聘無涉倘德和號洪耀聘日前有與坡中各貨號來往賬項揭酒保認等事限壹禮拜內向經手理會清楚過期自悞與承項人張片無干此佈

甲寅年九月十七日　承項人山和與張片謹啟　卅

敬啟者前本四團體入稟坡督求減屋租事經奉批着調查全坡屋租自一千九百十二年起至一千九百十四年裕來月止詳細査明俾策成部呈署存査等因合亟編定格式如欲求減租者請將下列之稿剪出謄寫蓋印前來以昭確鑿而殺普徒爲幸

投函處同德書報所

期定陽曆十一月五號至十二號聚齊

星加坡　爪亞商務局　同德書報所　粵東商務行　西勢郊公局

報屋租字

賃屋人　號	街門牌	號
屋主人　號	街門牌	號
自一千九百十二年每月租銀		元
自一千九百十三年每月租銀		元
自一千九百十四年每月租銀		元
自本年裕來月以後或有升租再爲填明		
中華民國三年	月　日	簽

甲寅年九月十八日　卅

承項聲明　○啟者加龍律門牌一百三十八號合興公司大酒牌生理原係是張與梯林攀記周鋏記周洗記四人合夥開創今因林攀記身故其妻鄭氏欲將股份抽出而周鋏記周洗記亦志圖別業願將全盤生理店底家器暨周鋏記名下雙租之一百三十六號店屋一間歸與張與梯承受經請公親周賡佳周楝管明留三位先生秉公核算清楚日後合興號生理盈虧係是張與梯自己之事與退股人無涉至退股人日前如有與坡中來往賬項揭酒保認等事概惟經手是問亦與承項人張與梯無干先此聲明免滋後轇

甲寅年九月十七日　承項人合興號張與梯謹啟　卅

白

此乃著名之白馬標委實枇酒已行銷百餘年之久

諸君須知此酒收藏之久及其氣味香美有不爭

威士基酒

馬

儲買他種但買此酒飲之可也

英一千九百一十四年七月廿九號

牙直里有限公司謹啟